

ΚΑΤΟΨΗ Η
Δώμα

Απόληξη Κλιμακ.
+16.90

ΚΑΤΟΨΗ Ζ
Δώμα + Απόληξη

Βατό Δώμα
+14.50

ΚΑΤΟΨΗ Ε
Ορόφου 3ου

Όροφος 3ος
+11.60

ΚΑΤΟΨΗ Δ
Ορόφου 2ου

Όροφος 2ος
+08.80

ΚΑΤΟΨΗ Γ
Ορόφου 1ου - Διπλού Ύψους - Ψηλά

Πλατύσκαλο 1ου
+06.00

ΚΑΤΟΨΗ Β
Ορόφου 1ου - Διπλού Ύψους

Όροφος 1ος
+03.20

ΚΑΤΟΨΗ Α
Ισογείου + Αυλής

Ισόγειο
+0.40

±0.00 αφετηρία μέτρησης υψών
-0.55 στάθμη εκσκαφών στα πέδιλα

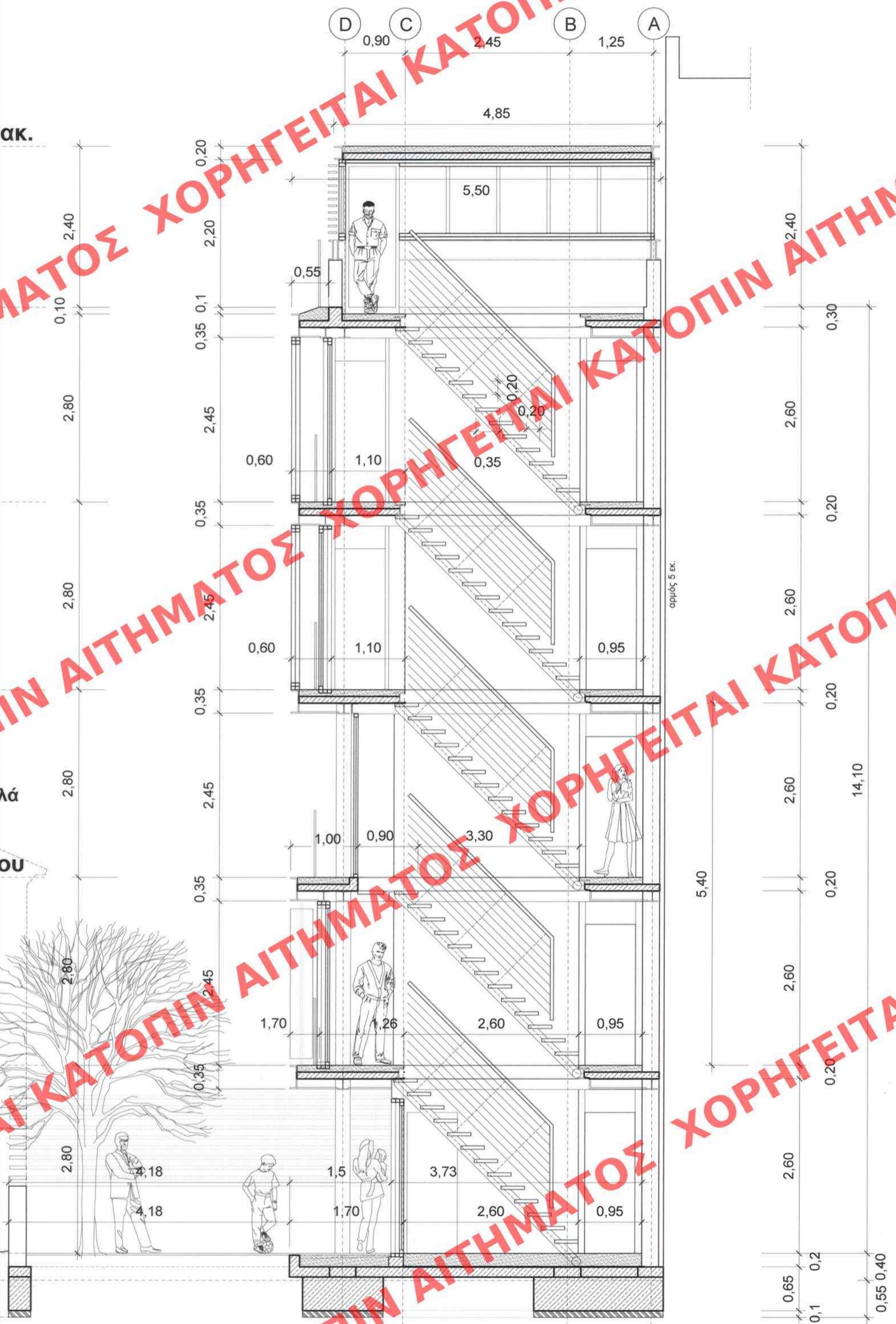

- ΥΠΟΜΝΗΜΑ ΥΛΙΚΩΝ
1. ΙΝΟΠΛΙΣΜΕΝΟ ΕΠΙΧΡΙΣΜΑ ΕΝΙΣΧΥΣΗΣ + ΔΙΑΜΟΡΦΩΣΕΙΣ
 2. ΤΟΙΧΟΣ ΔΙΑΤΗΡΗΤΕΟΥ - ΠΕΤΡΙΝΟΣ Ή ΠΛΙΝΘΟΚΤΙΣΤΟΣ
 3. ΤΟΙΧΟΣ ΠΛΗΡΩΣΗΣ ΝΕΟΣ
 4. ΣΤΟΙΧΕΙΟ ΟΠΛΙΣΜΕΝΟΥ ΣΚΥΡΟΔΕΜΑΤΟΣ ΣΥΜΦΩΝΑ ΜΕ ΣΤΑΤΙΚΗ ΜΕΛΕΤΗ
 5. ΓΕΜΙΣΜΑΤΑ ΔΑΠΕΔΩΝ + ΜΟΝΩΣΕΙΣ
 6. ΣΤΕΓΗ ΔΙΑΤΗΡΗΤΕΟΥ

Σημείωση:
Ακριβείς θέσεις μεταλλικών δοκών στήριξης πλακών: σύμφωνα με τη στατική μελέτη

ΥΠΟΥΡΓΕΙΟ ΠΕΡΙΒΑΛΛΟΝΤΟΣ
ΕΝΕΡΓΕΙΑΣ & ΚΛΙΜΑΤΙΚΗΣ ΑΛΛΑΓΗΣ

ΔΙΕΥΘΥΝΣΗ ΑΡΧΙΤΕΚΤΟΝΙΚΗΣ
ΤΜΗΜΑ ΠΑΡΑΔΟΣΙΑΚΩΝ ΟΙΚΙΣΜΩΝ

ΕΔΗΜΟΣΙΕΥΘΗ ΕΙΣ ΤΟ ΥΠ' ΑΡΙΘΜ. 137... ΦΥΛΛΟ ΤΟΥ
... Δ.Α.Γ. ΤΕΥΧΟΥΣ ΤΗΣ ΕΦΗΜΕΡΙΔΑΣ ΤΗΣ ΚΥΒΕΡΝΗΣΕΩΣ
ΤΗΣ 30. Απριλίου... 2012

ΕΙΔΙΚΗ ΡΥΘΜΙΣΗ ΔΙΑΤΗΡΗΤΕΟΥ ΚΤΙΡΙΟΥ

ΘΕΣΗ: ΓΛΑΥΚΟΥ 11
ΠΕΡΙΟΧΗ: ΜΕΤΣ - Δ. ΑΘΗΝΑΙΩΝ

ΥΠΟΥΡΓΕΙΟ ΤΟΜΗ Δ' Δ'
ΕΝΕΡΓΕΙΑΣ & ΚΛΙΜΑΤΙΚΗΣ ΑΛΛΑΓΗΣ

ΣΥΝΟΔΕΥΕΙ ΤΗΝ ΥΠ' ΑΡΙΘΜ. Γ. 17975/12 ΑΠΟΦΑΣΗ ΠΕΡΙ... Καθορισμός... ειδικών... αρχιτ. και περιεργων... διαμόρφωσης... διατηρητέα κτίρια... που βρίσκεται... εφ. της οδού... Γλαύκου 11... στην... περιοχή... του... του εγκεκριμένου... σχεδίου... του Δήμου... Αθηνών...

ΑΘΗΝΑ, 6. Απριλίου... 2012
Δ/ΝΤΗΣ

Α. ΜΕΘΕΝΙΤΗΣ

ΚΛ.: 1/50
Αρ. Φακ. 49/12
σ.χ. 16

12